ГЕНЕРАЛЬНЫЙ ПЛАН БЕЛОВСКОГО ГОРОДСКОГО ОКРУГА КЕМЕРОВСКОЙ ОБЛАСТИ - КУЗБАССА

КАРТА ПЛАНИРУЕМОГО РАЗМЕЩЕНИЯ ОБЪЕКТОВ МЕСТНОГО ЗНАЧЕНИЯ
МАСШТАБ 1:25 000

Планируемый к реконструкции | Планируемый к размещению | Существующий и строящийся

УСЛОВНЫЕ ОБОЗНАЧЕНИЯ

Границы единиц административно-территориального деления Российской Федерации
- Граница городского округа
- Граница населенного пункта

Функциональные зоны
- Жилые зоны
- Общественно-деловые зоны
- Производственная зона
- Коммунально-складская зона
- Зона транспортной инфраструктуры
- Зоны сельскохозяйственного использования
- Зона сельскохозяйственных угодий
- Зоны рекреационного назначения
- Зона озелененных территорий общего пользования (парки, сады, скверы, бульвары, городские леса)
- Зона лесов
- Зоны специального назначения

Поверхностные водные объекты
- Водоток (река, ручей, канал)
- Водоем (озеро, пруд, обводненный карьер, водохранилище)

Объекты местного значения городского округа (утверждаемые)

Сети водоснабжения
- Водовод
- Водопровод

Объекты водоотведения
- Очистные сооружения (КОС
- Канализационная насосная станция (КНС)

Объекты образования и науки
- Дошкольная образовательная организация
- Общеобразовательная организация

Объекты физической культуры и массового спорта
- Спортивное сооружение

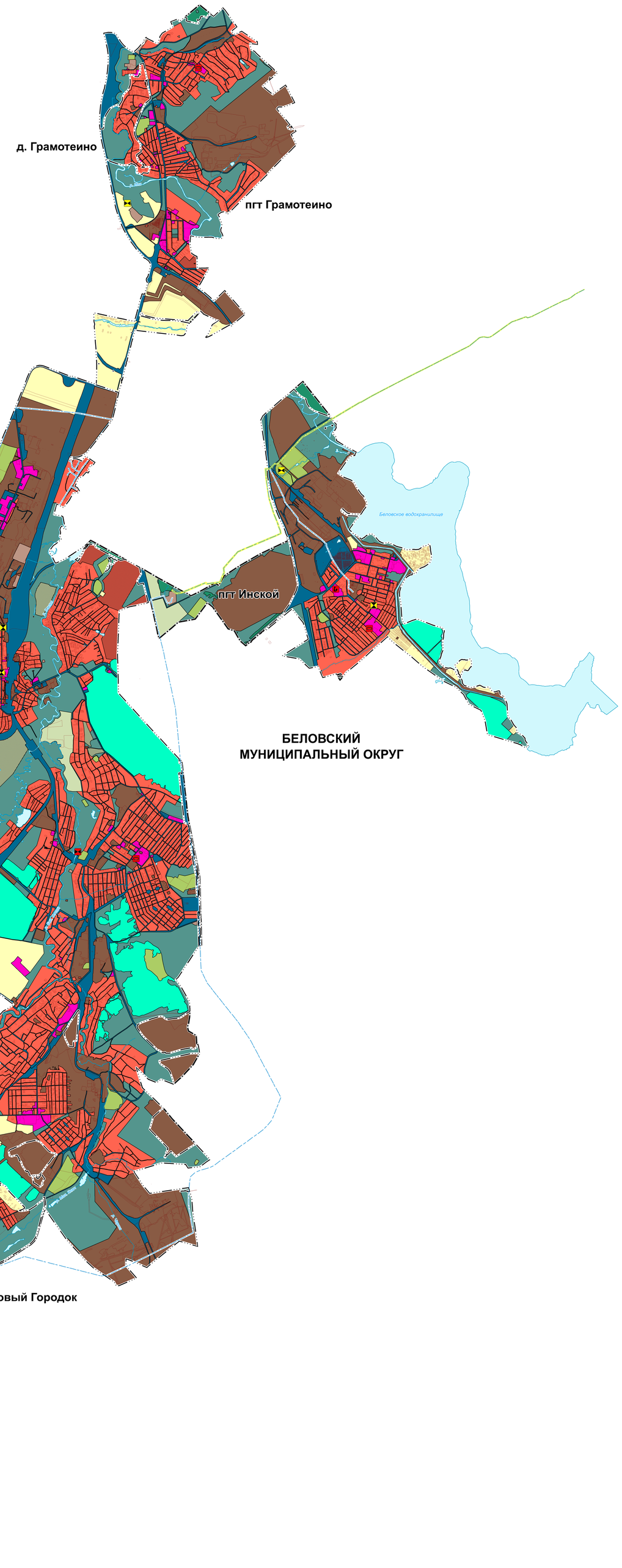

					Беловский городской округ Кемеровской области -Кузбасса
	ФИО	Подпись	Дата		
Проверил	Косинов Ю.А.		2015 г.	Положение о территориальном планировании	Стадия / Лист / Листов
Выполнил	Кулаба Е.В.		2015 г.		ГП
				"Карта планируемого размещения объектов местного значения"	Масштаб 1 : 25 000