

Муниципальное образование «Беловский городской округ Кемеровской области - Кузбасса»

**Схема размещения рекламных конструкций
на территории Беловского городского округа**

Типология рекламных конструкций

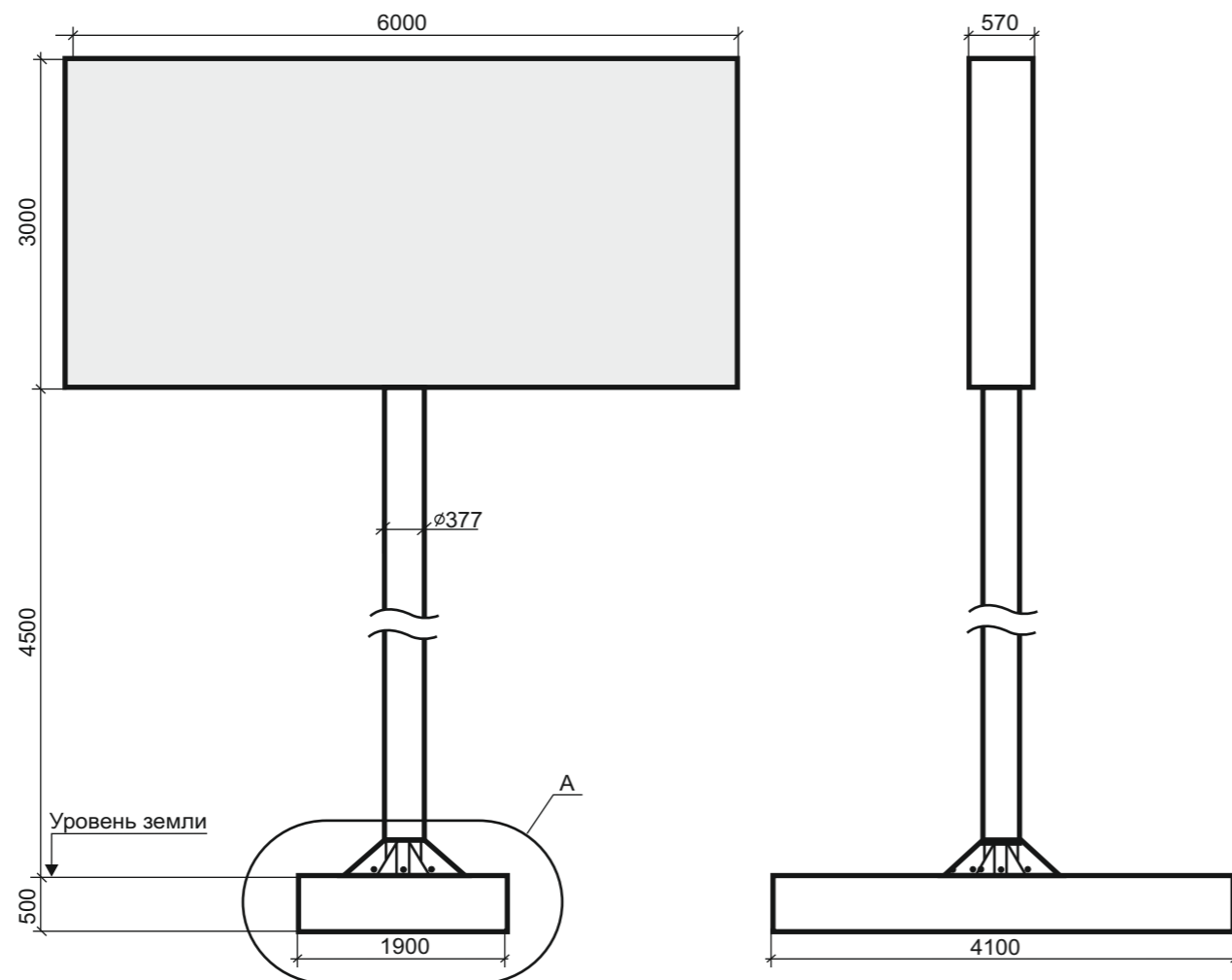

Двухсторонняя щитовая рекламная конструкция 3х6 м

Размер информационного поля: 3000х6000 мм

Количество рекламных поверхностей: 2

Торец рекламной конструкции закрыт

Цвет рекламной конструкции: серый (металлик)

Количество стоек: 1

Опорная стойка: установлена на железобетонном фундаменте. Выполнена из металлической трубы с порошковым полимерным покрытием. Возможно выполнение из металла (ширина 1000 мм)

Размер опорной стойки: диаметр 377 мм - согласно проекта (технического паспорта) рекламной конструкции

Высота опорной стойки: от 4500 мм до 8000 мм

Высота от поверхности дорожного покрытия до края рекламной конструкции - 4500 мм

Освещение: наличие внутреннего или внешнего освещения обязательно

Возможные технологии автоматической смены изображения: призматрон

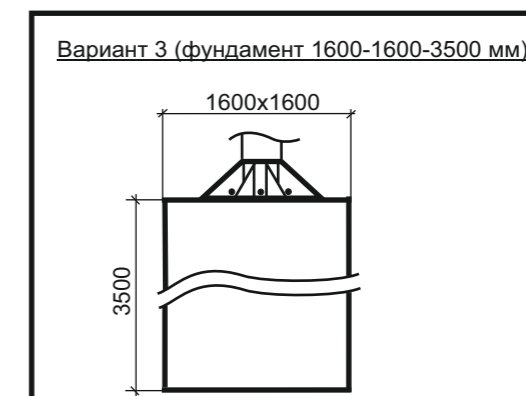
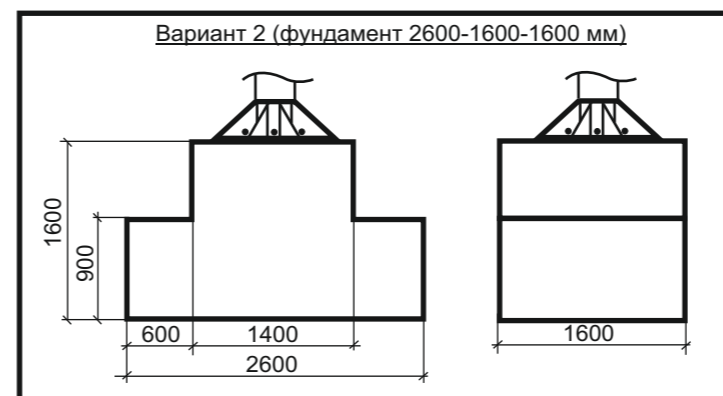
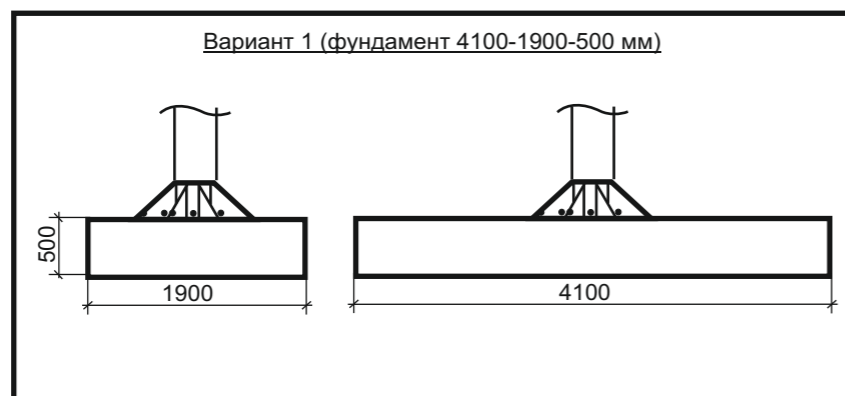

Типология рекламных конструкций

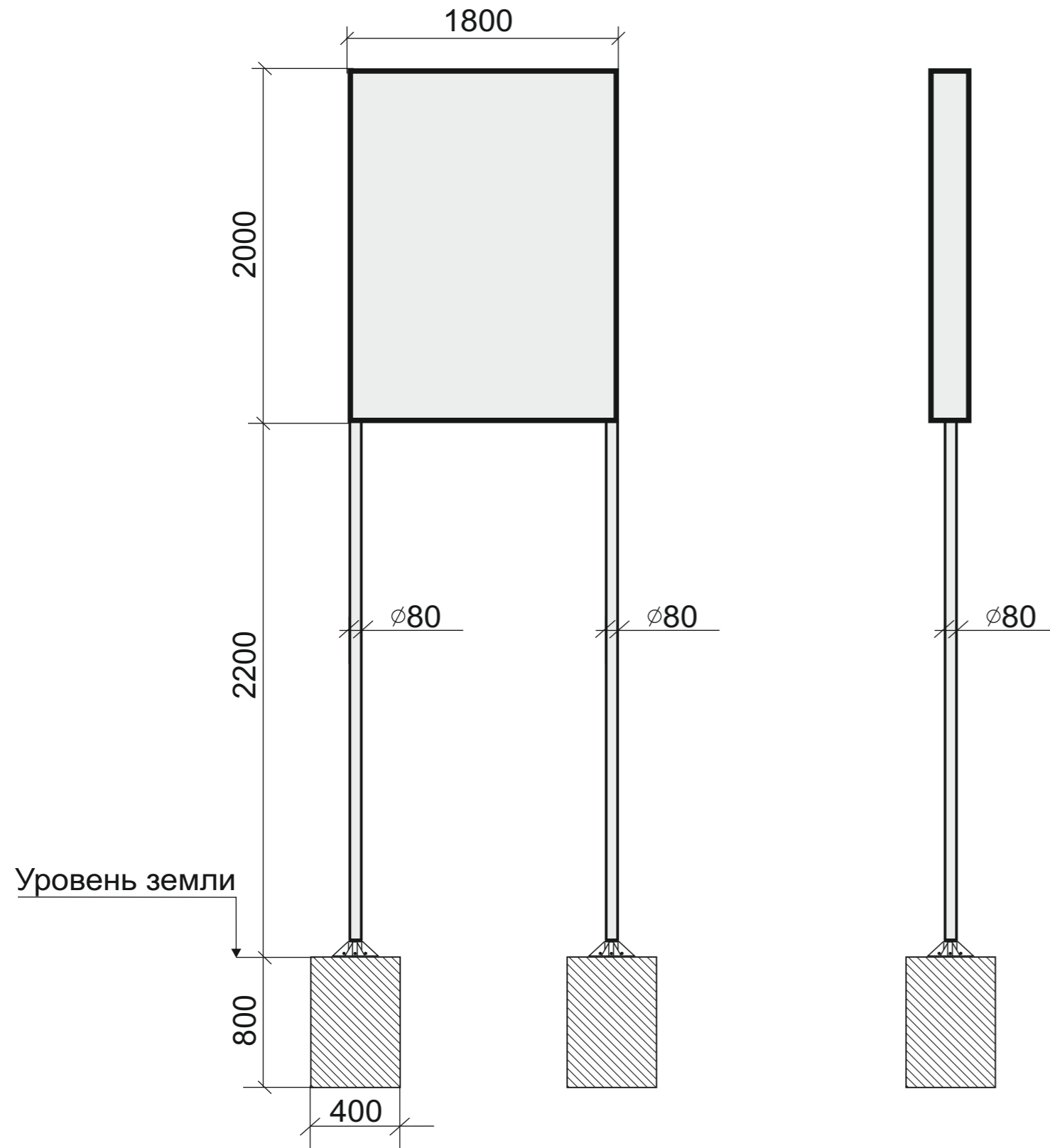

Двухсторонняя щитовая рекламная конструкция 1,8x2 м

Размер информационного поля: 1800x2000 мм

Количество рекламных поверхностей: 2

Торец рекламной конструкции закрыт

Цвет рекламной конструкции: серый (металлик)

Количество стоек: 2

Опорные стойки: установлены на железобетонном фундаменте. Выполнены из металлической трубы с порошковым полимерным покрытием.

Размер опорной стойки: диаметр 80 мм - согласно проекта (технического паспорта) рекламной конструкции

Высота опорной стойки: от 2200 мм

Высота от поверхности дорожного покрытия до края рекламной конструкции - 2200 мм

Освещение: наличие внутреннего или внешнего освещения обязательно

Возможные технологии автоматической смены изображения: призматрон

Типология рекламных конструкций

Двухсторонняя щитовая рекламная конструкция 6,03 м x 3,03 м

Размер информационного поля: 6000x3000 мм

Количество рекламных поверхностей: 2

Торец рекламной конструкции закрыт

Цвет рекламной конструкции: серый (металлик)

Количество стоек: 2

Опорные стойки: установлены на железобетонном фундаменте. Выполнены из металлической трубы с порошковым полимерным покрытием.

Диаметр опорной стойки: диаметр 159 мм - согласно проекта (технического паспорта) рекламной конструкции

Высота опорной стойки: 3700 мм

Высота от поверхности дорожного покрытия до края рекламной конструкции - 2500 мм

Освещение: наличие внутреннего или внешнего освещения обязательно

Возможные технологии автоматической смены изображения: призматрон

Рекламная конструкция РК-1

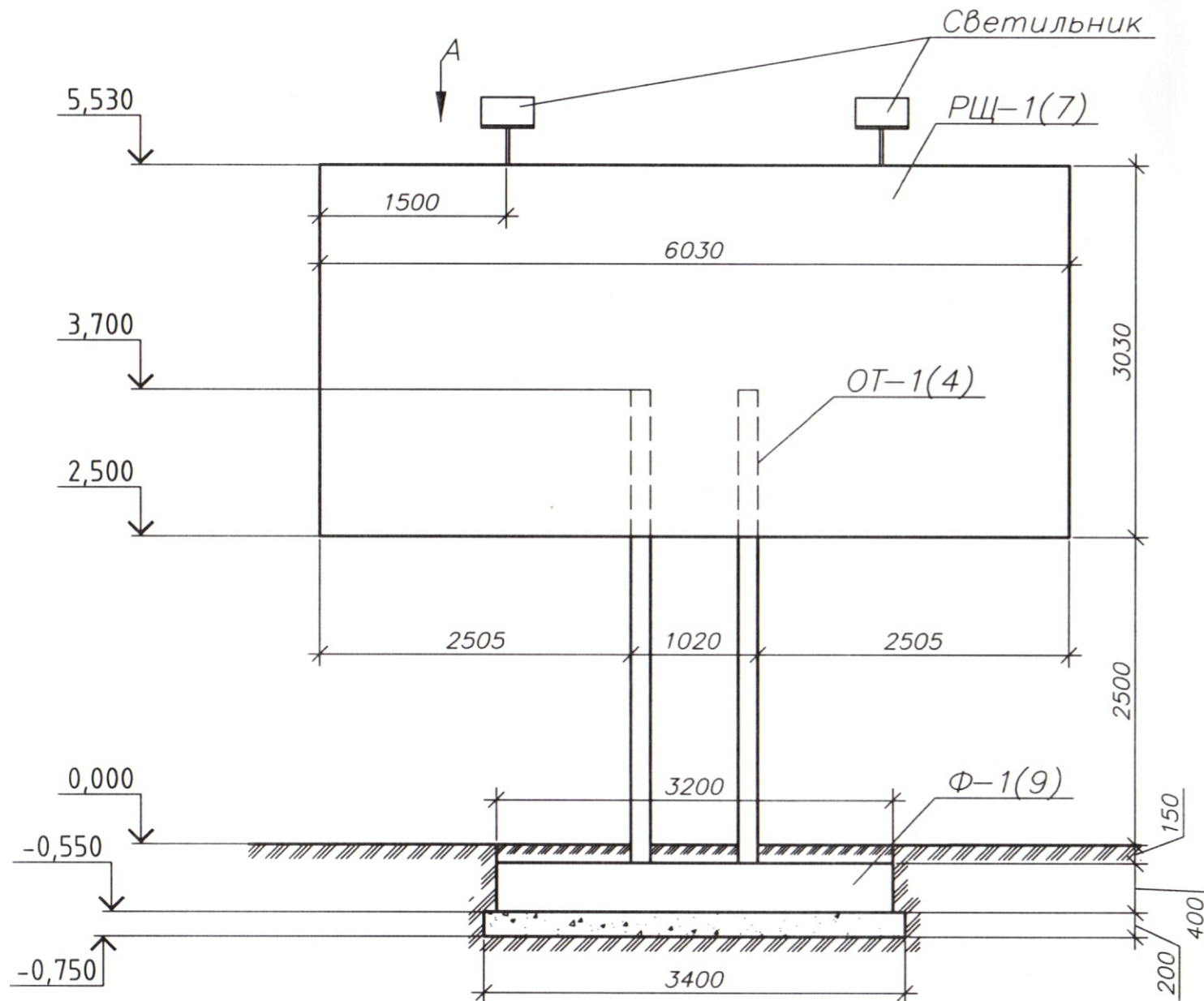

Вид А



Схема размещения рекламных конструкций на территории Беловского городского округа

Район Северный пром. узел

УСЛОВНЫЕ ОБОЗНАЧЕНИЯ

-  Двухсторонняя щитовая рекламная конструкция (билборд, призматрон) 3х6 м (коммерческая реклама)
-  Двухсторонняя щитовая рекламная конструкция (билборд, призматрон) 3х6 м (социальная реклама)
-  Номер рекламной конструкции согласно реестру рекламные конструкции

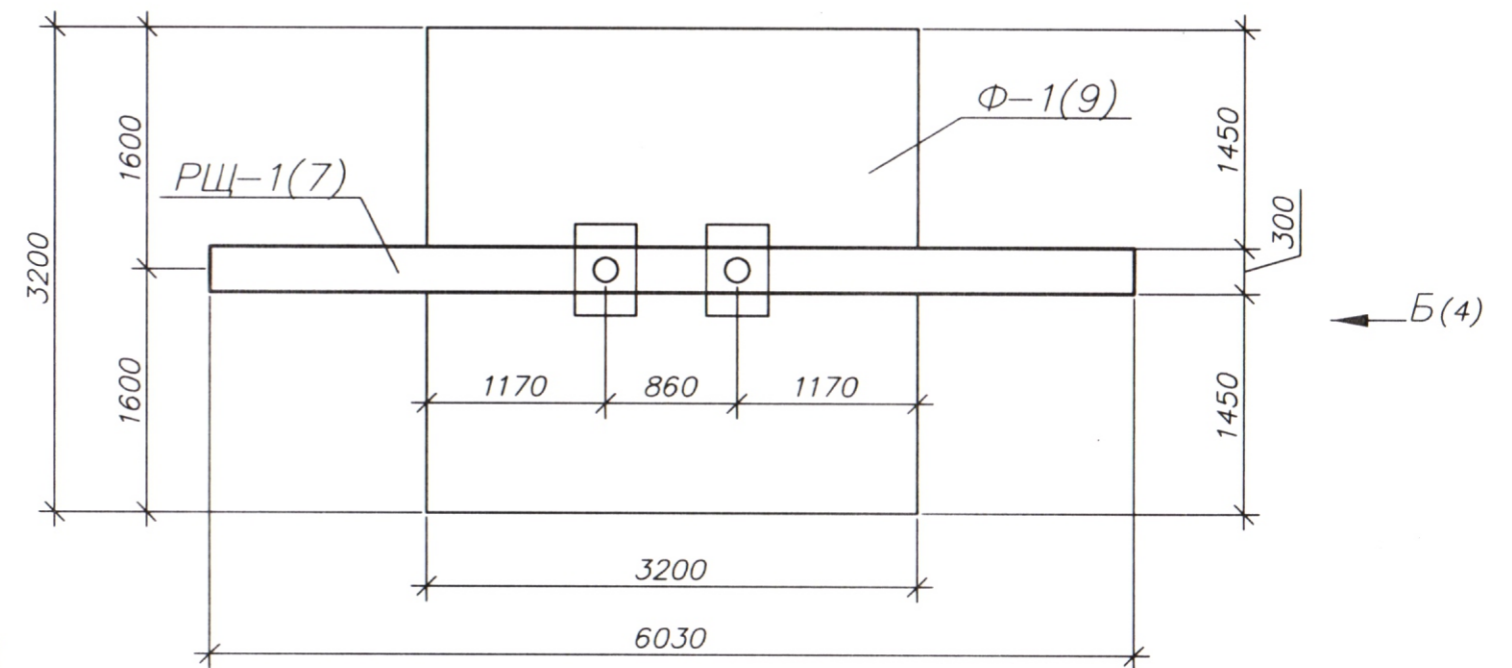
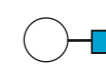
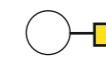
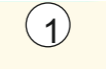

Схема размещения рекламных конструкций на территории Беловского городского округа

Район «Северный пром. узел»

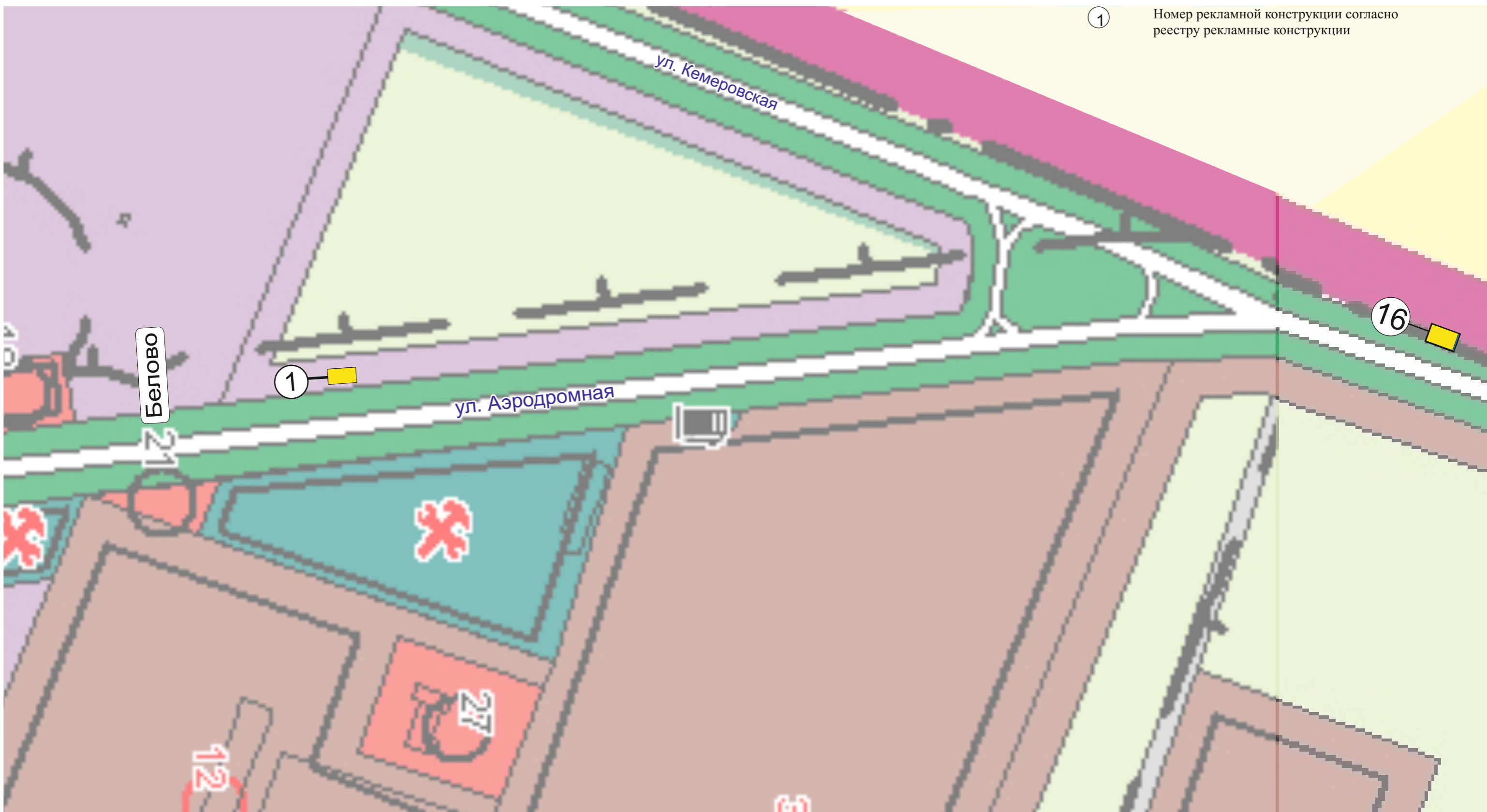

Схема размещения рекламных конструкций на территории Беловского городского округа

Северо-западная часть города

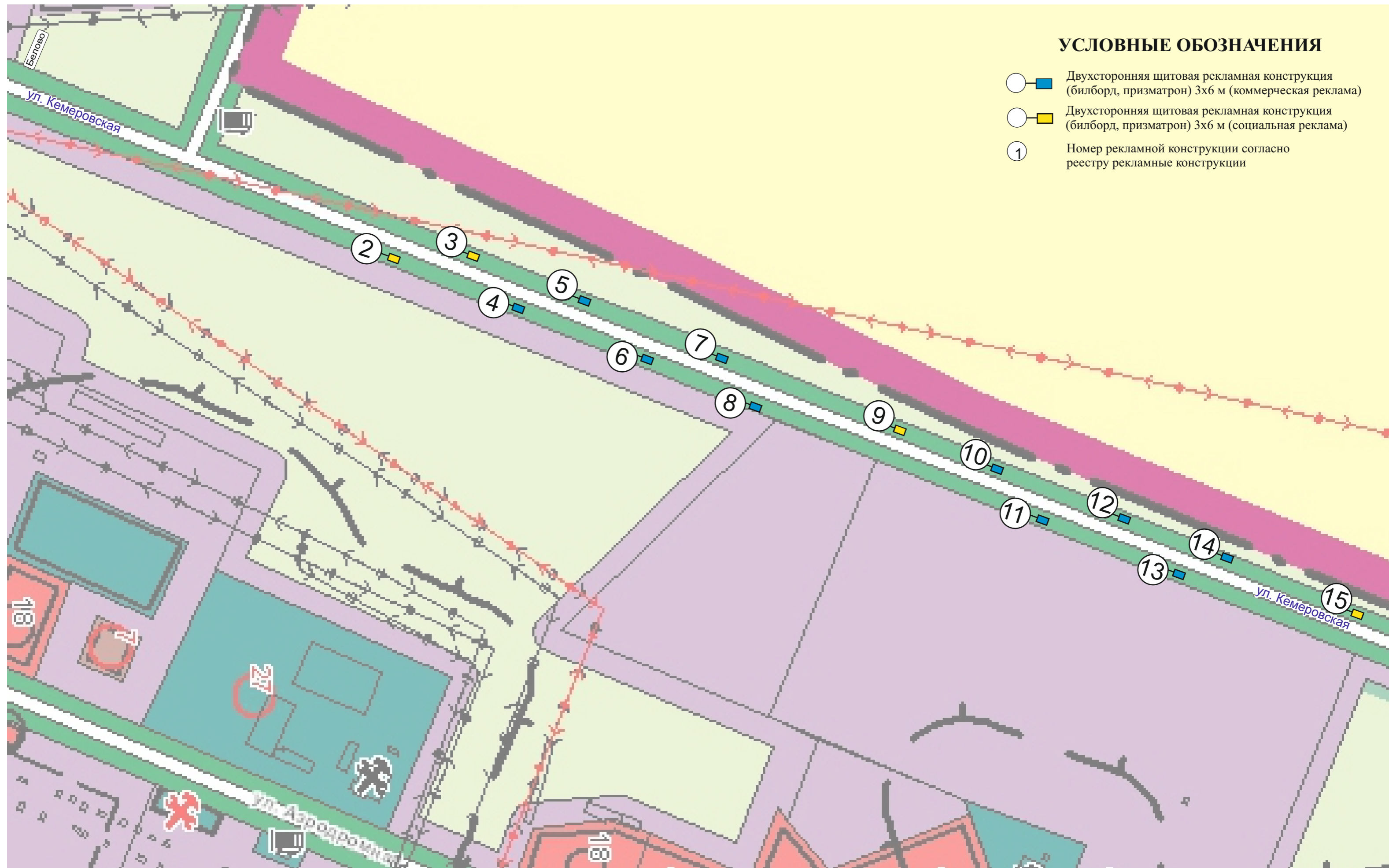

Схема размещения рекламных конструкций на территории Беловского городского округа

пгт Грамотеино (ул. Колмогоровская)



УСЛОВНЫЕ ОБОЗНАЧЕНИЯ

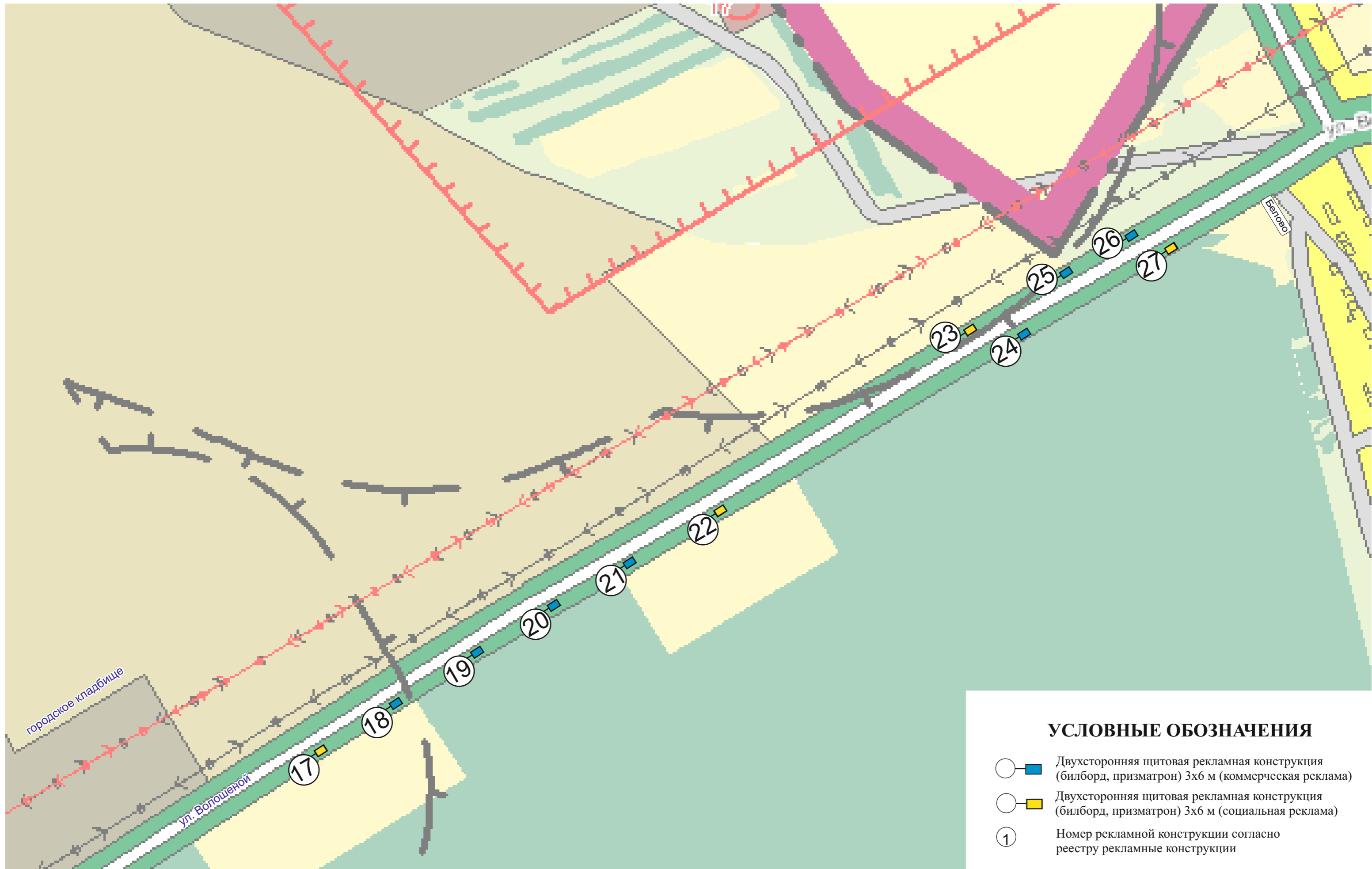
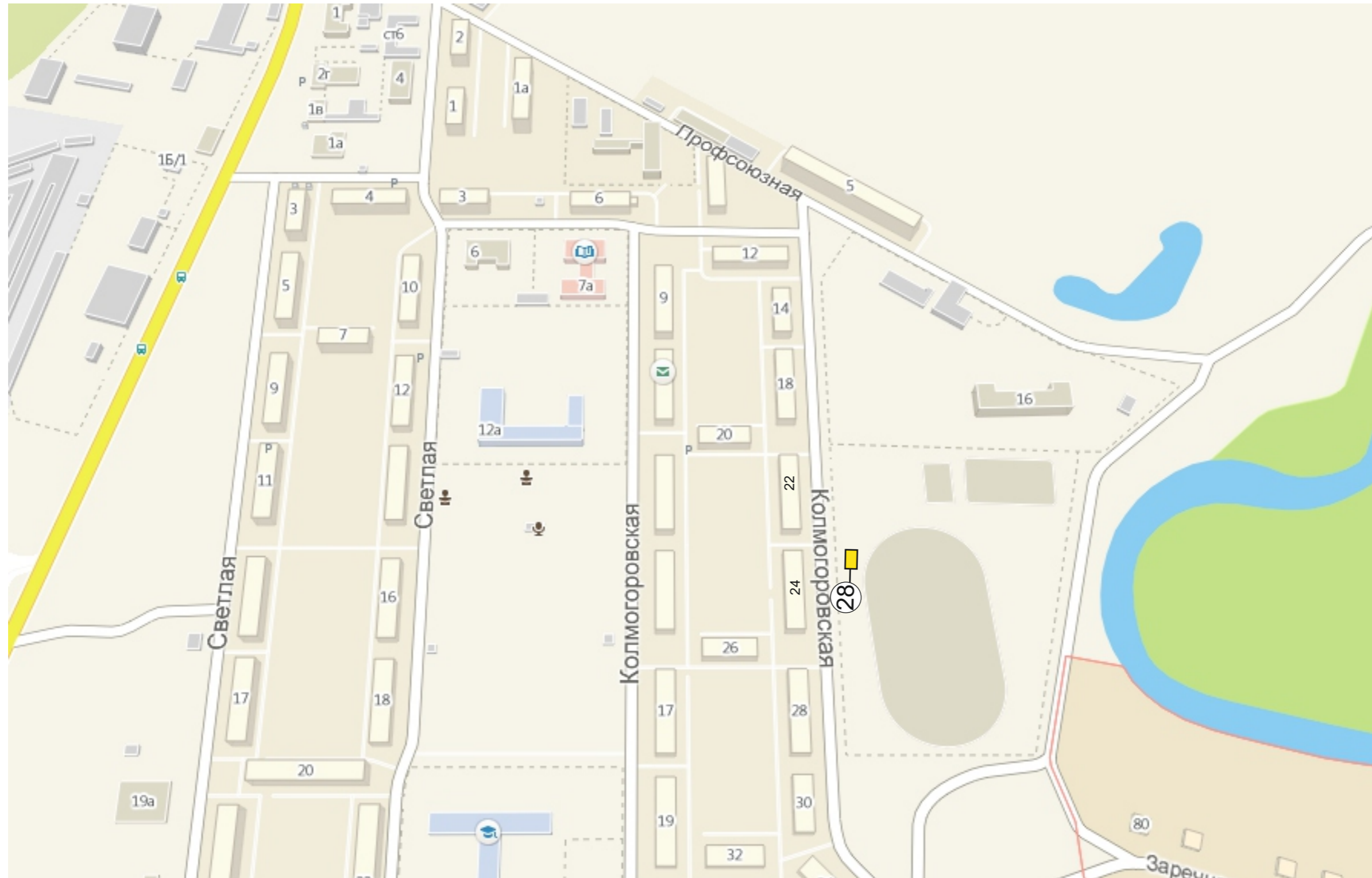

-  Двухсторонняя щитовая рекламная конструкция (билборд, призматрон) 3х6 м (коммерческая реклама)
-  Двухсторонняя щитовая рекламная конструкция (билборд, призматрон) 3х6 м (социальная реклама)
-  Номер рекламной конструкции согласно реестру рекламные конструкции

Схема размещения рекламных конструкций на территории Беловского городского округа

пгт Инской (ул. Ильича)

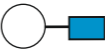
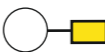

Схема размещения рекламных конструкций на территории Беловского городского округа

Микрорайон Приморский, 1, территория туристической базы «Турист»

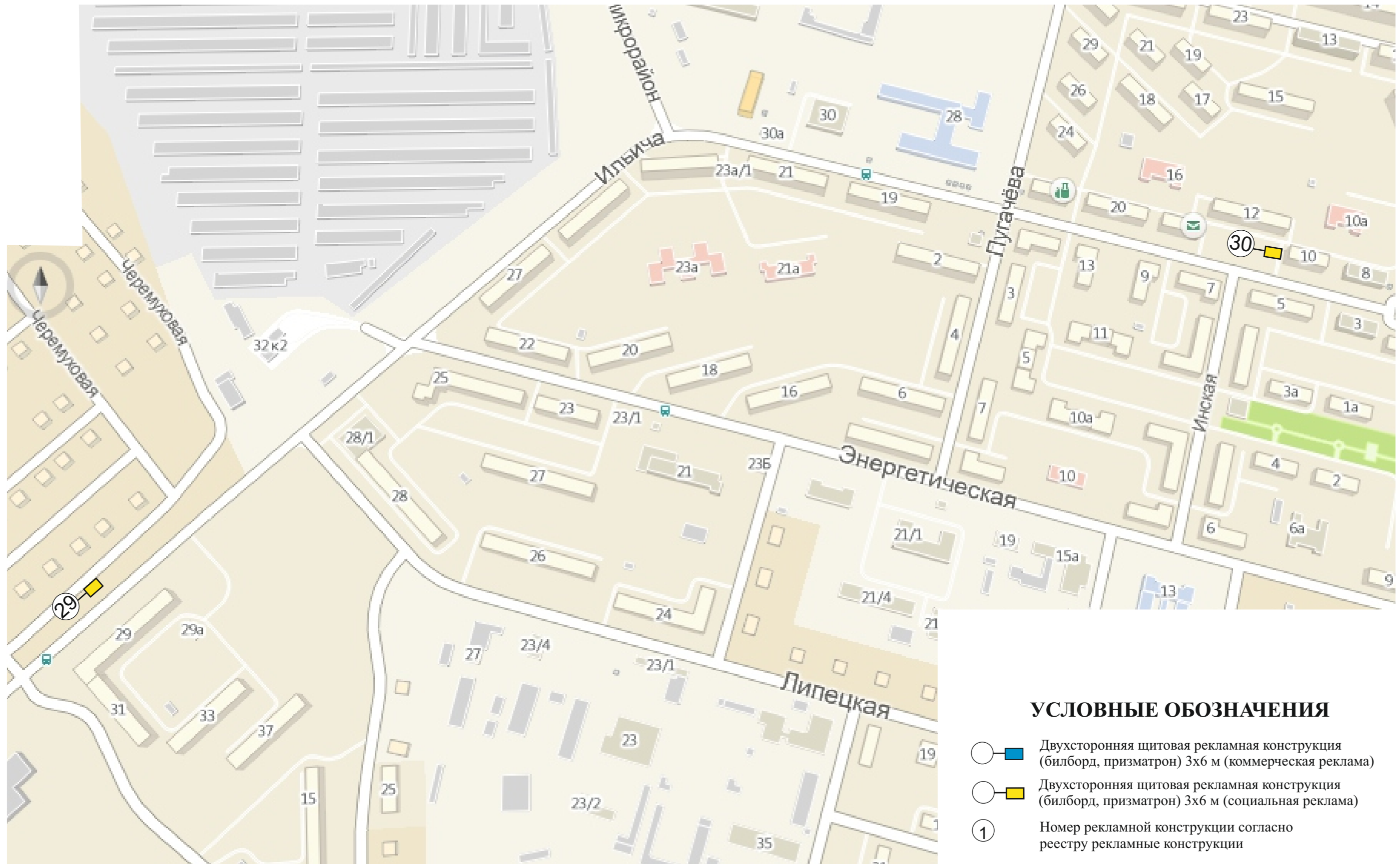

Схема размещения рекламных конструкций на территории Беловского городского округа

ул. Пушкина

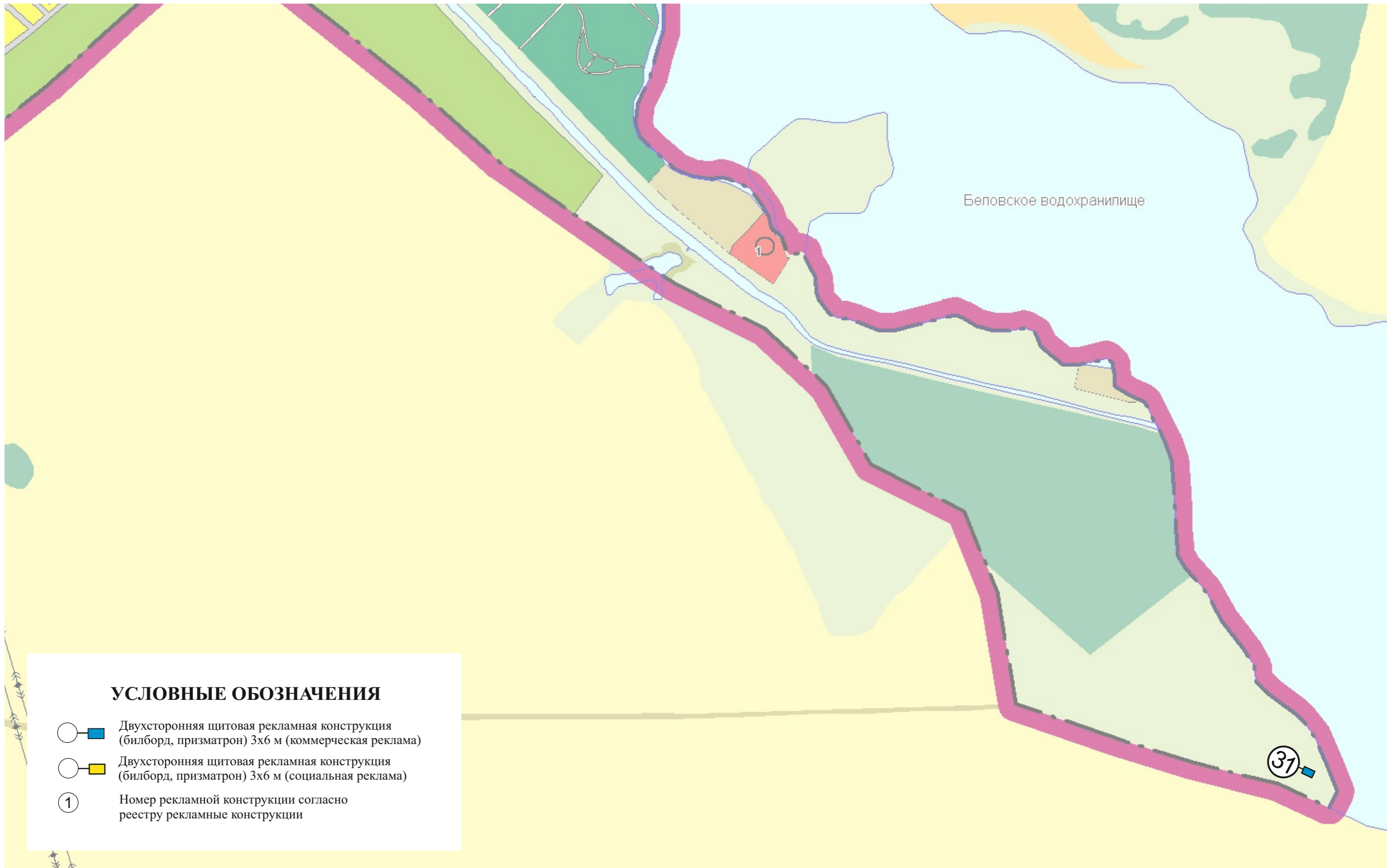

Схема размещения рекламных конструкций на территории Беловского городского округа

ул. 1 Телеут



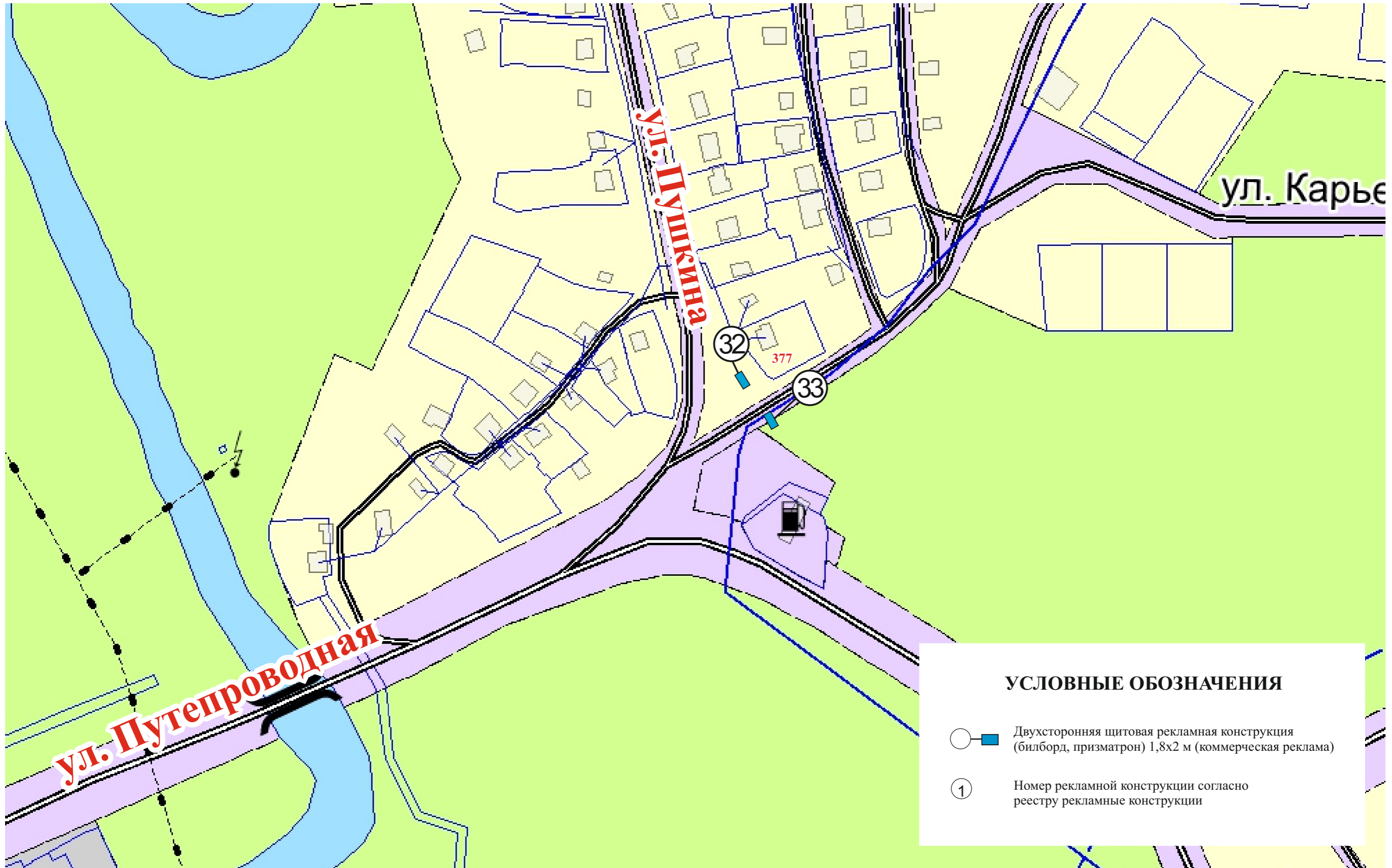
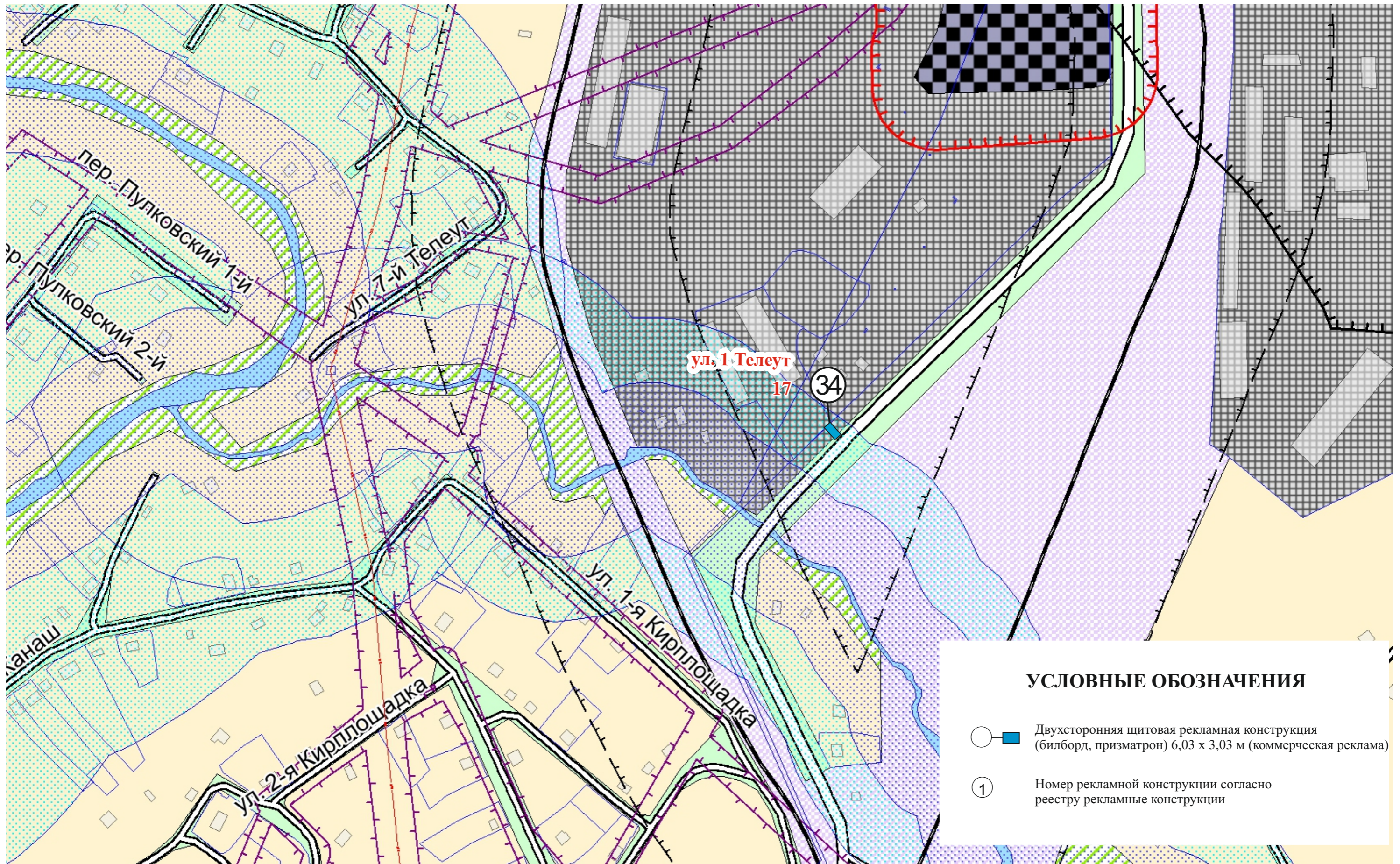
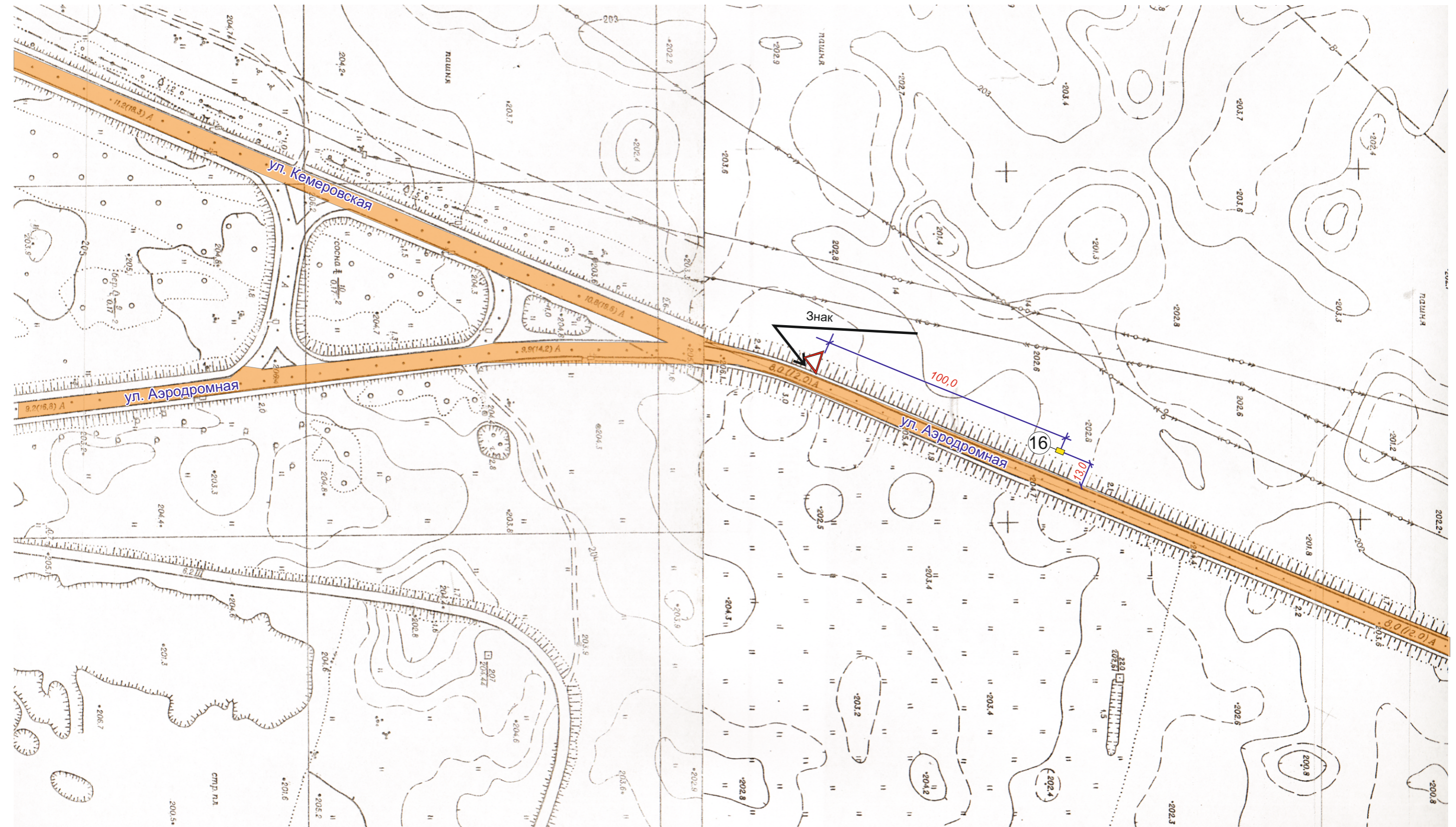

Масштаб 1:2000 (При печати на формате А3)

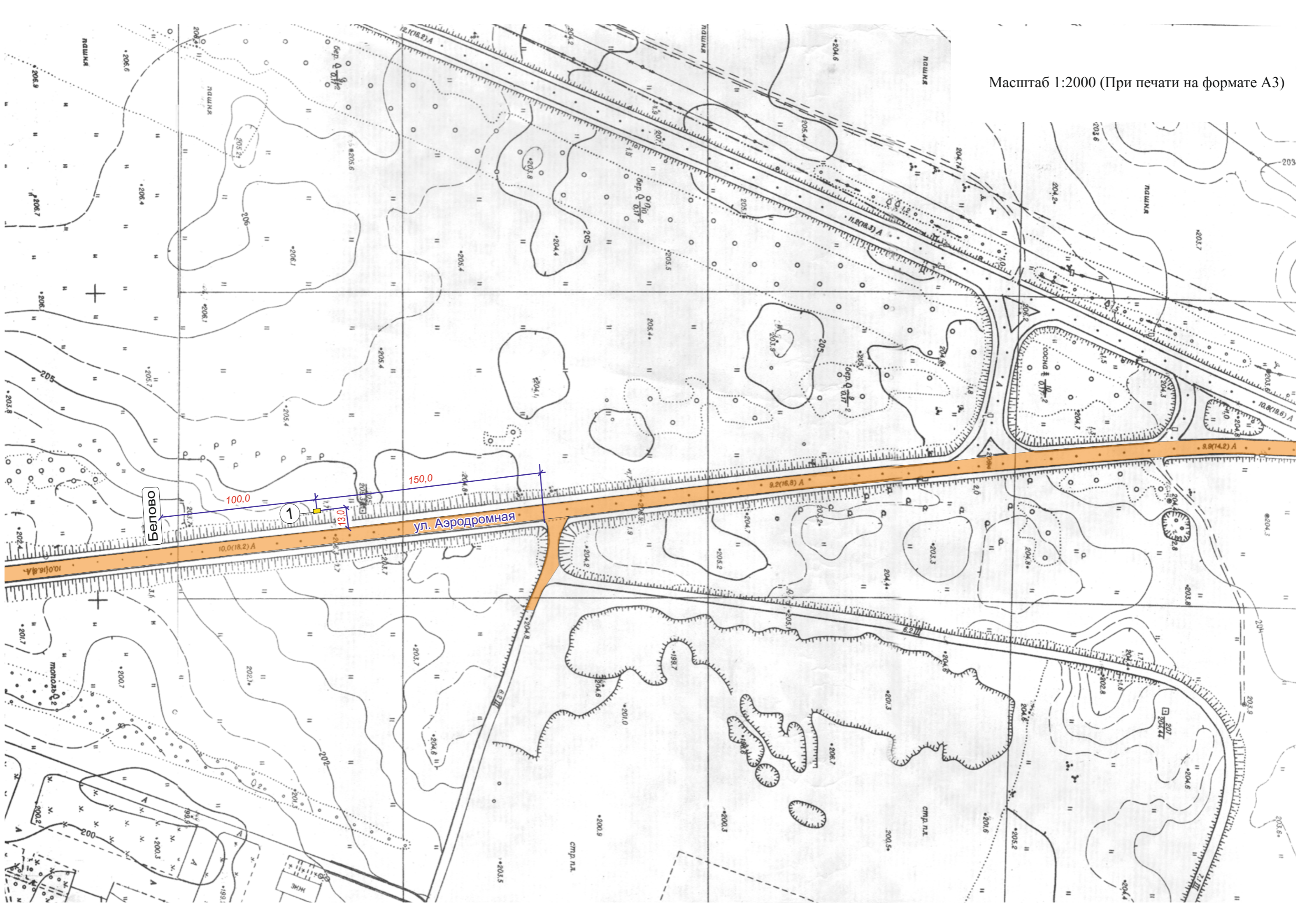

Масштаб 1:2000 (При печати на формате А3)

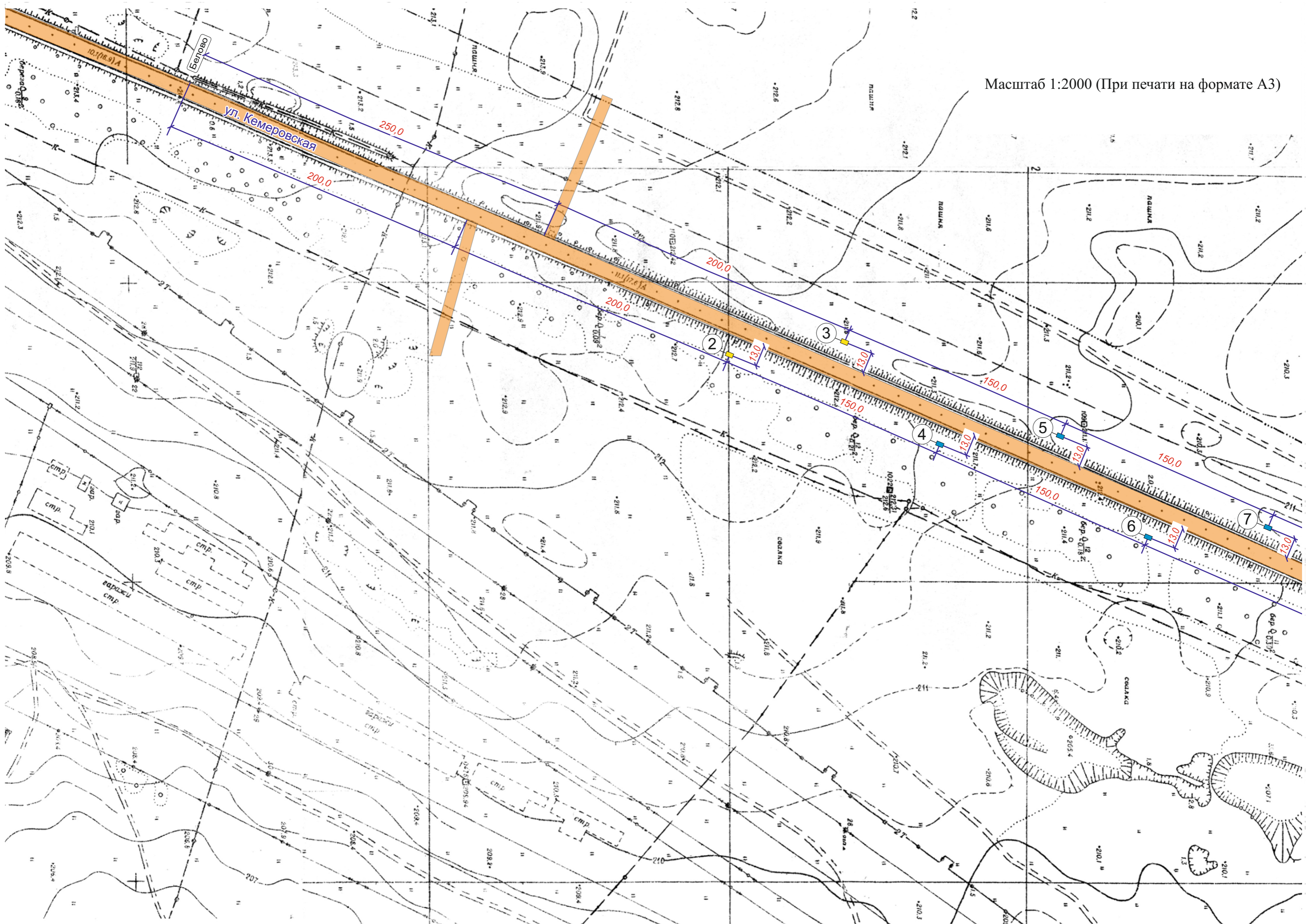

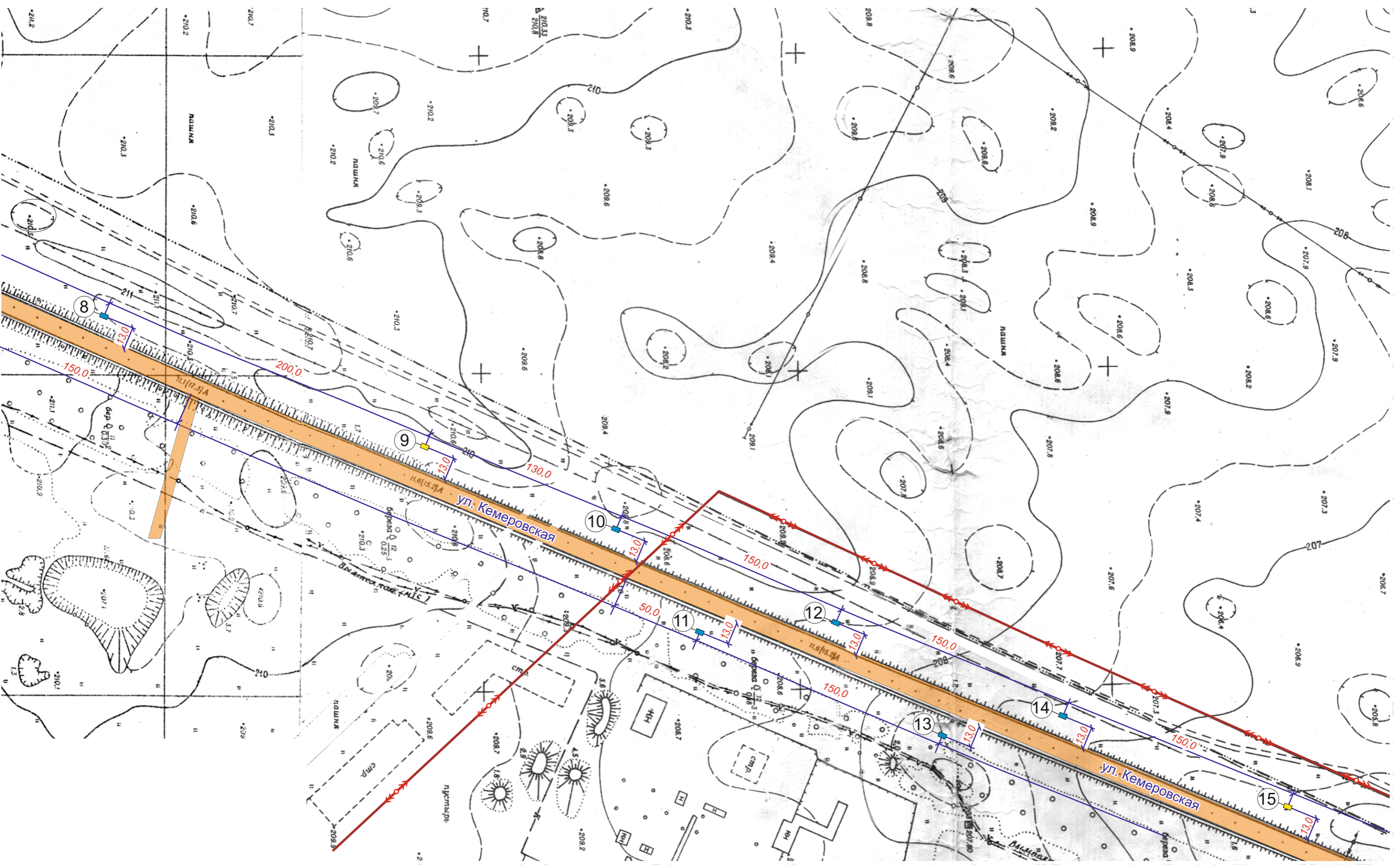

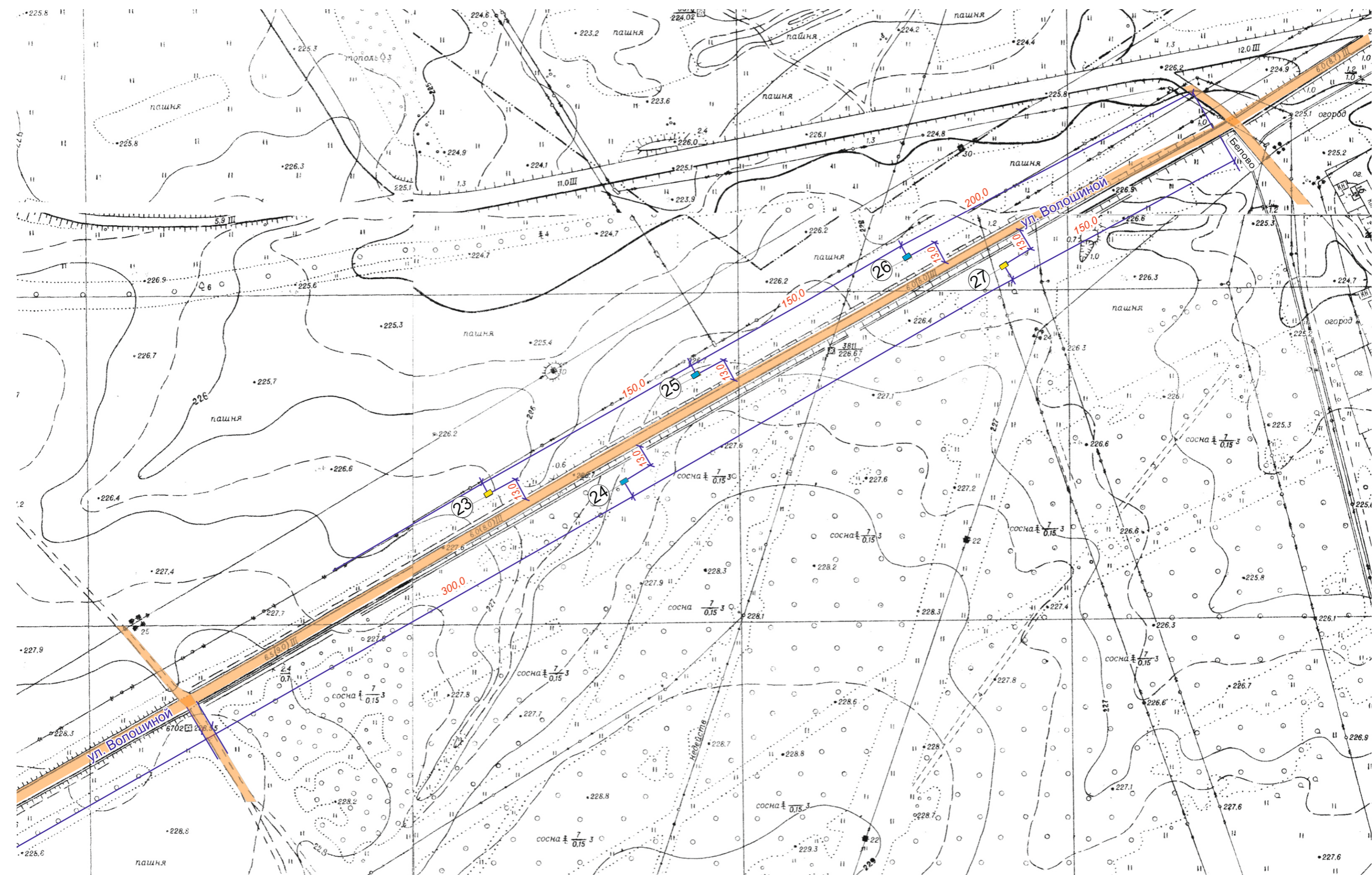

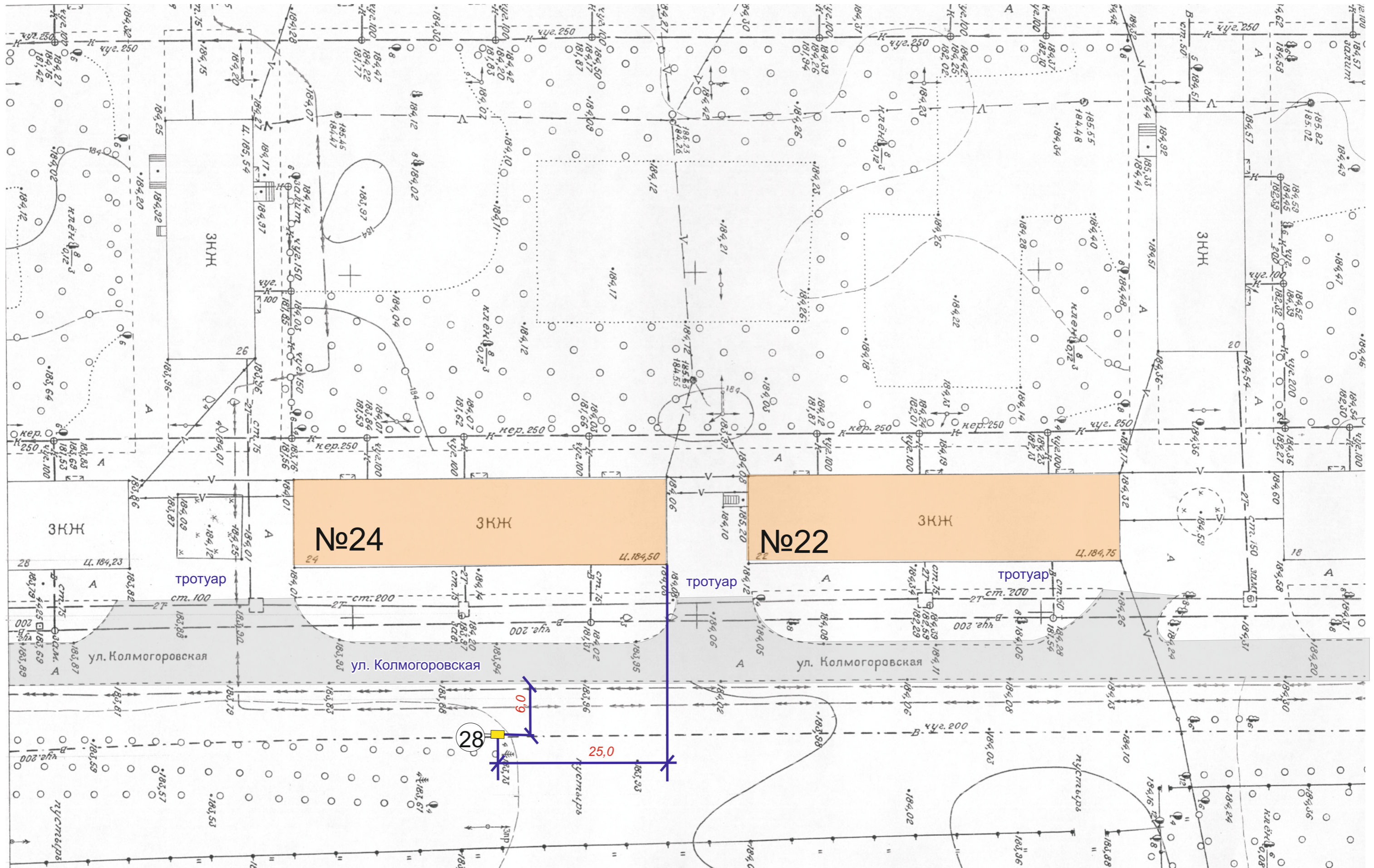

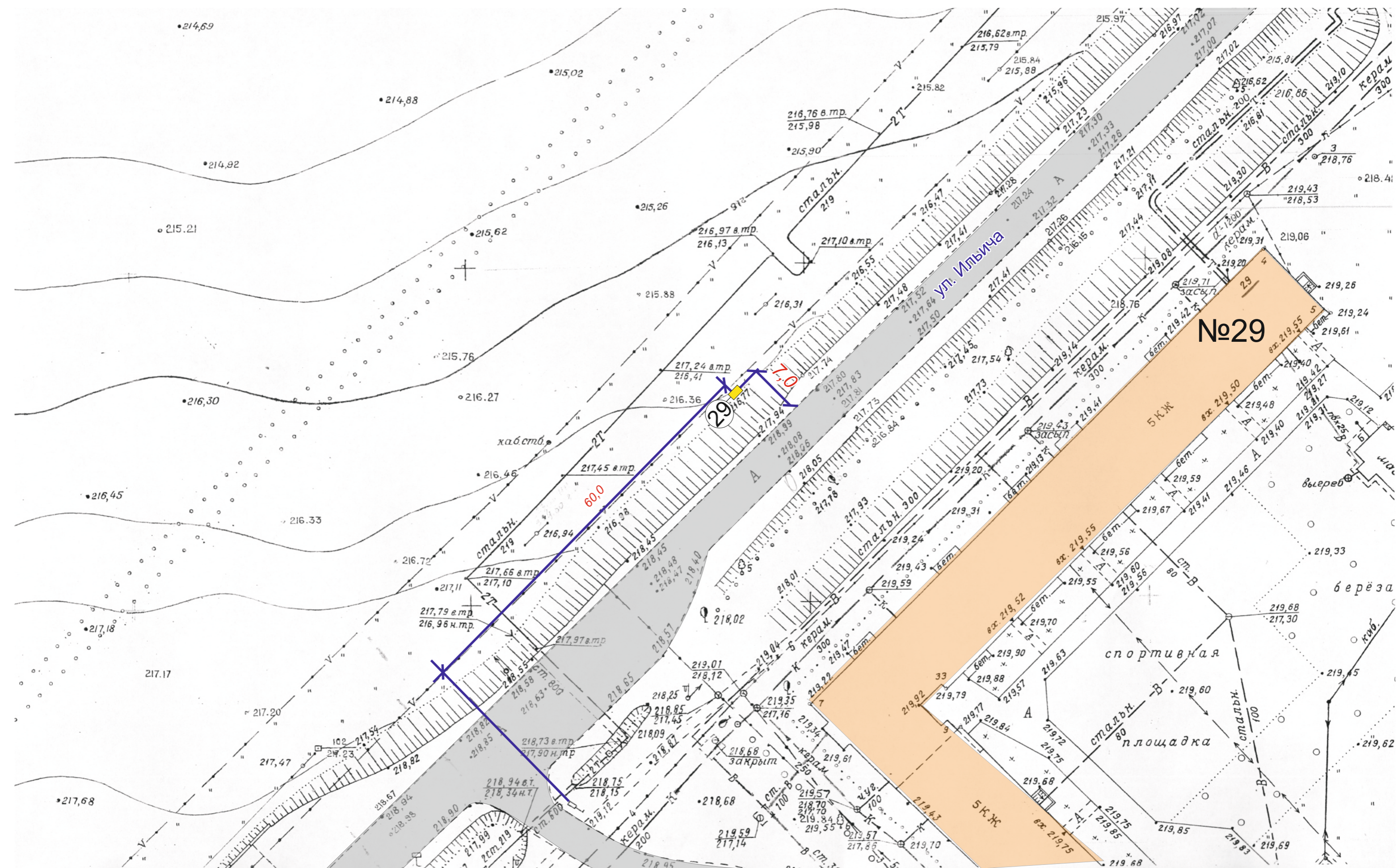

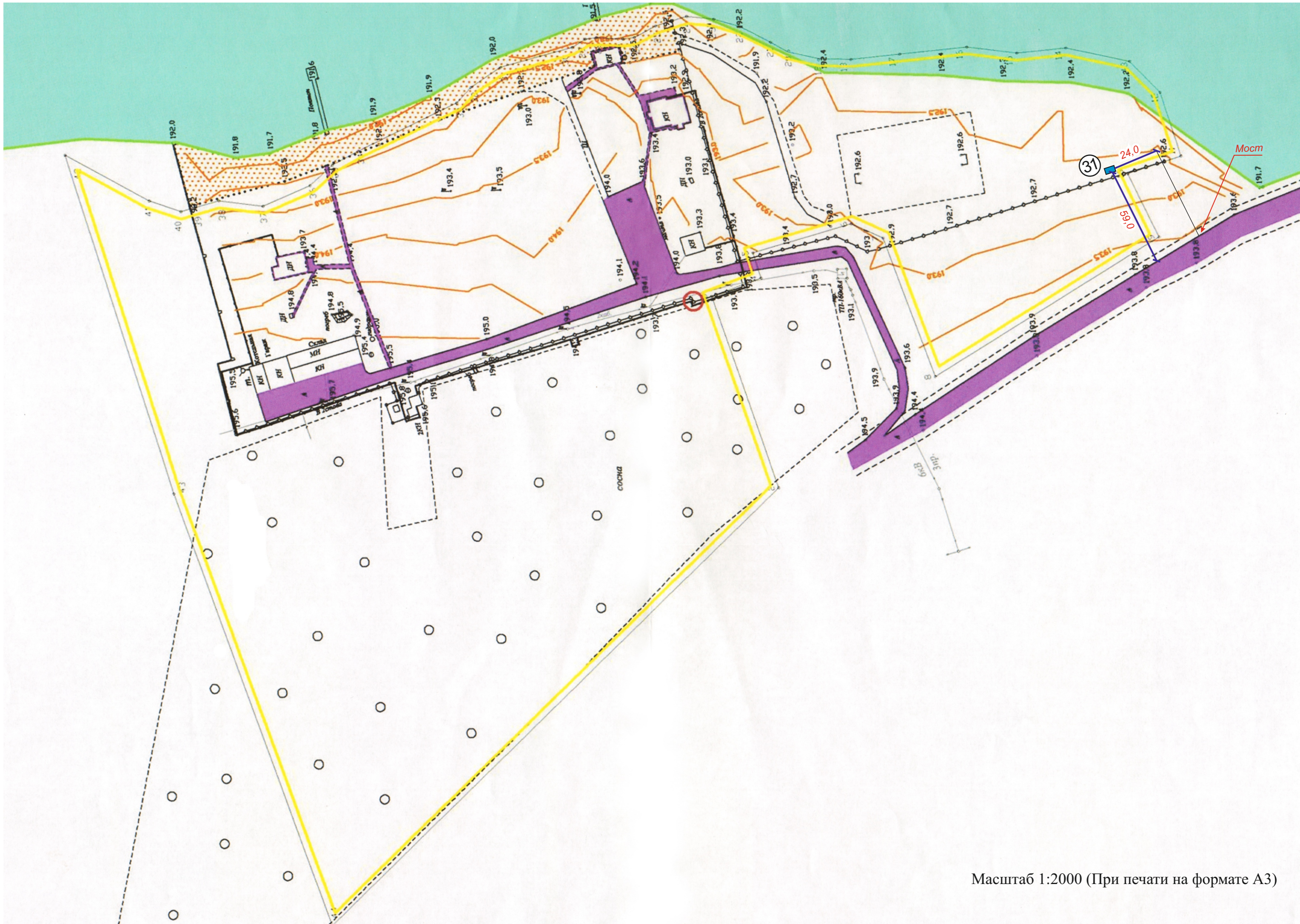

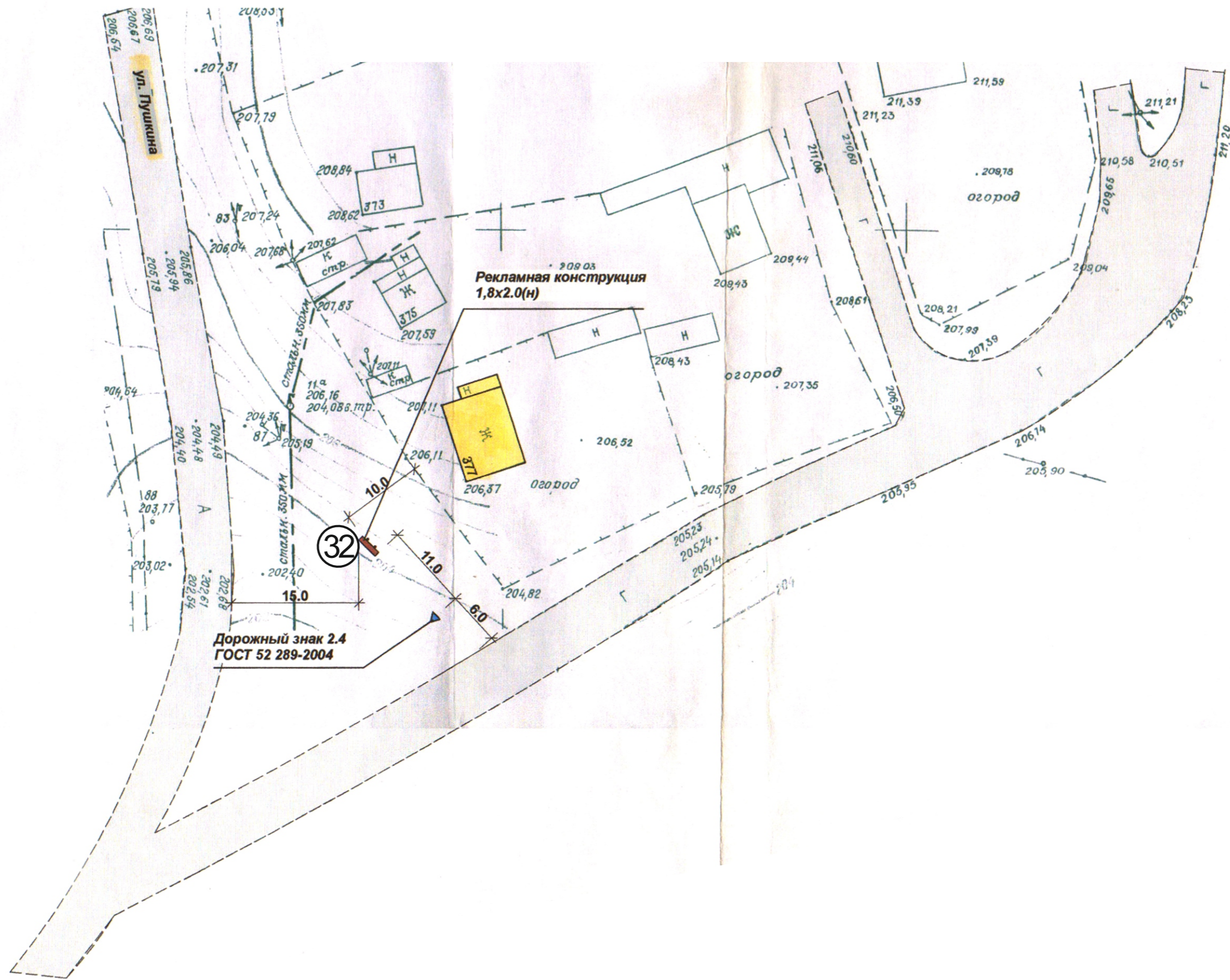

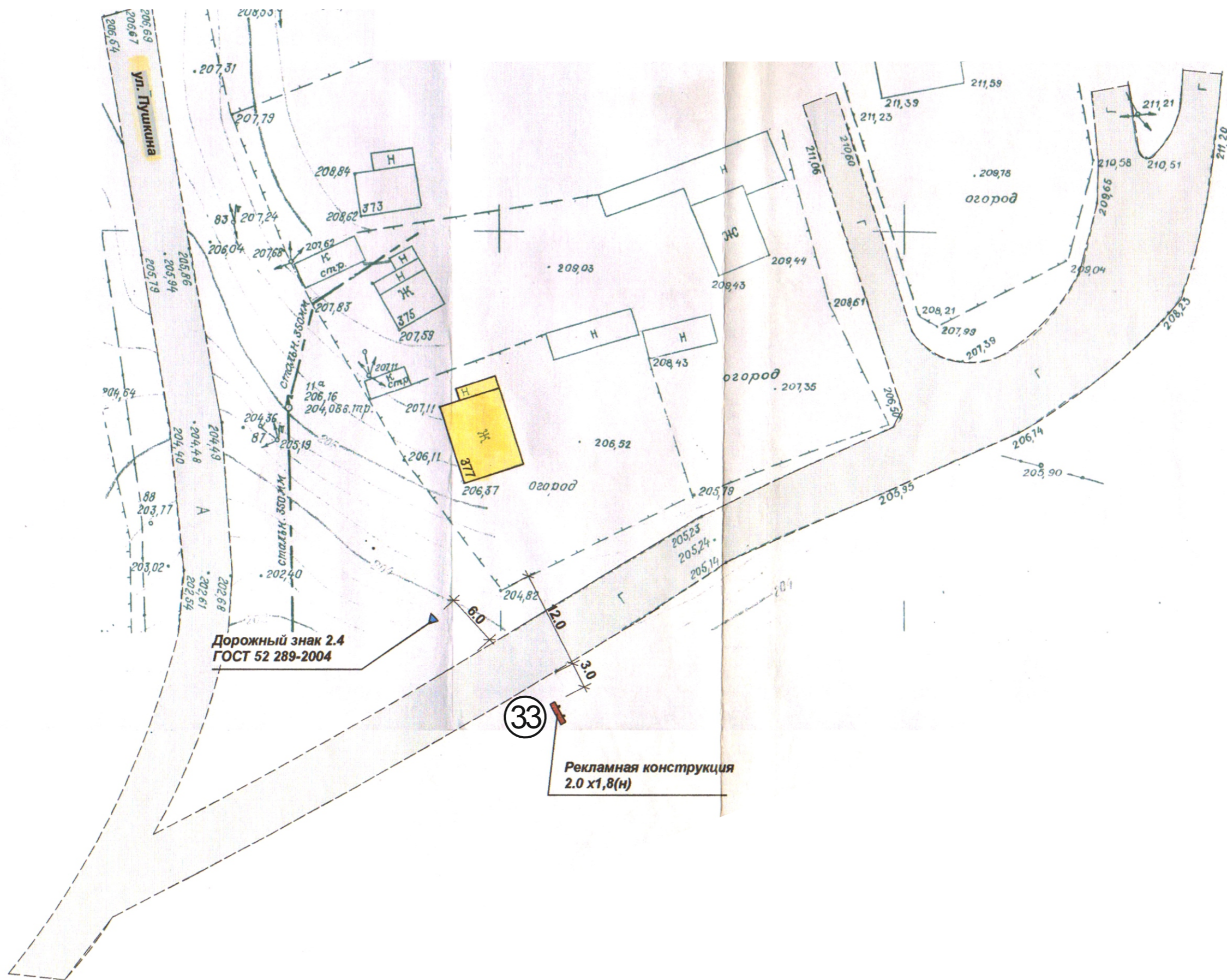

Дорожный знак 2.4
ГОСТ 52 289-2004

33

Рекламная конструкция
2.0 x 1,8(н)

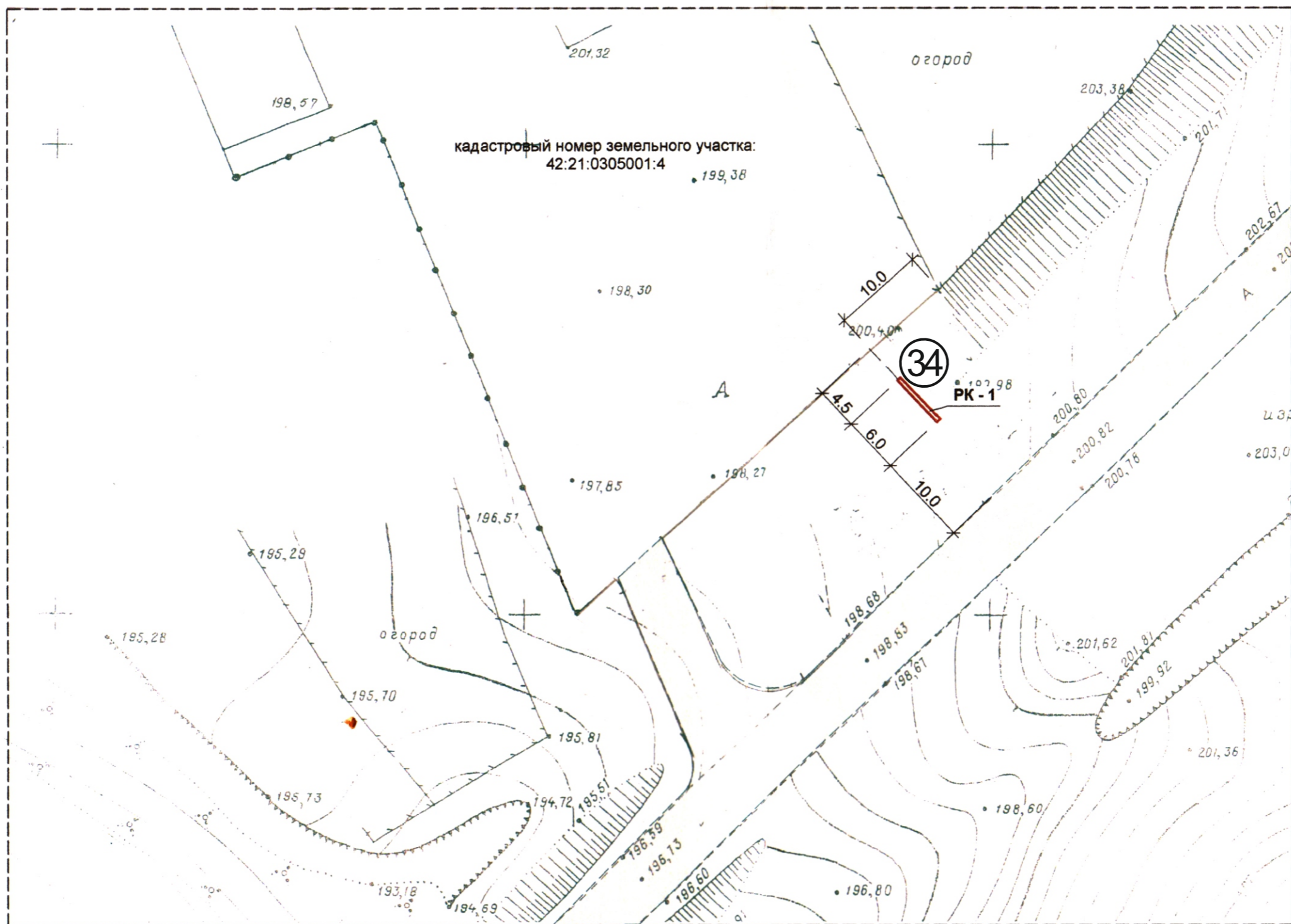

Реестр рекламных конструкций

№	№ точки на схеме	Улица	№ дома	Тип конструкции	Вид рекламы
1	1	Улица Аэродромная	–	Двухсторонняя щитовая рекламная конструкция (билборд, призматрон) 3х6 м	Социальная
2	2	Улица Кемеровская	–	Двухсторонняя щитовая рекламная конструкция (билборд, призматрон) 3х6 м	Социальная
3	3	Улица Кемеровская	–	Двухсторонняя щитовая рекламная конструкция (билборд, призматрон) 3х6 м	Социальная
4	4	Улица Кемеровская	–	Двухсторонняя щитовая рекламная конструкция (билборд, призматрон) 3х6 м	Коммерческая
5	5	Улица Кемеровская	–	Двухсторонняя щитовая рекламная конструкция (билборд, призматрон) 3х6 м	Коммерческая
6	6	Улица Кемеровская	–	Двухсторонняя щитовая рекламная конструкция (билборд, призматрон) 3х6 м	Коммерческая
7	7	Улица Кемеровская	–	Двухсторонняя щитовая рекламная конструкция (билборд, призматрон) 3х6 м	Коммерческая
8	8	Улица Кемеровская	–	Двухсторонняя щитовая рекламная конструкция (билборд, призматрон) 3х6 м	Коммерческая
9	9	Улица Кемеровская	–	Двухсторонняя щитовая рекламная конструкция (билборд, призматрон) 3х6 м	Социальная
10	10	Улица Кемеровская	–	Двухсторонняя щитовая рекламная конструкция (билборд, призматрон) 3х6 м	Коммерческая
11	11	Улица Кемеровская	–	Двухсторонняя щитовая рекламная конструкция (билборд, призматрон) 3х6 м	Коммерческая
12	12	Улица Кемеровская	–	Двухсторонняя щитовая рекламная конструкция (билборд, призматрон) 3х6 м	Коммерческая
13	13	Улица Кемеровская	–	Двухсторонняя щитовая рекламная конструкция (билборд, призматрон) 3х6 м	Коммерческая
14	14	Улица Кемеровская	–	Двухсторонняя щитовая рекламная конструкция (билборд, призматрон) 3х6 м	Коммерческая
15	15	Улица Кемеровская	–	Двухсторонняя щитовая рекламная конструкция (билборд, призматрон) 3х6 м	Социальная
16	16	Улица Аэродромная	–	Двухсторонняя щитовая рекламная конструкция (билборд, призматрон) 3х6 м	Социальная
17	17	Улица Волошиной	–	Двухсторонняя щитовая рекламная конструкция (билборд, призматрон) 3х6 м	Социальная
18	18	Улица Волошиной	–	Двухсторонняя щитовая рекламная конструкция (билборд, призматрон) 3х6 м	Коммерческая
19	19	Улица Волошиной	–	Двухсторонняя щитовая рекламная конструкция (билборд, призматрон) 3х6 м	Коммерческая
20	20	Улица Волошиной	–	Двухсторонняя щитовая рекламная конструкция (билборд, призматрон) 3х6 м	Коммерческая
21	21	Улица Волошиной	–	Двухсторонняя щитовая рекламная конструкция (билборд, призматрон) 3х6 м	Коммерческая
22	22	Улица Волошиной	–	Двухсторонняя щитовая рекламная конструкция (билборд, призматрон) 3х6 м	Социальная
23	23	Улица Волошиной	–	Двухсторонняя щитовая рекламная конструкция (билборд, призматрон) 3х6 м	Социальная
24	24	Улица Волошиной	–	Двухсторонняя щитовая рекламная конструкция (билборд, призматрон) 3х6 м	Коммерческая
25	25	Улица Волошиной	–	Двухсторонняя щитовая рекламная конструкция (билборд, призматрон) 3х6 м	Коммерческая
26	26	Улица Волошиной	–	Двухсторонняя щитовая рекламная конструкция (билборд, призматрон) 3х6 м	Коммерческая
27	27	Улица Волошиной	–	Двухсторонняя щитовая рекламная конструкция (билборд, призматрон) 3х6 м	Социальная
28	28	Улица Колмогоровская (пгт Грамотеино)	Район дома № 24	Двухсторонняя щитовая рекламная конструкция (билборд, призматрон) 3х6 м	Социальная
29	29	Улица Ильича (пгт Инской)	Район дома № 29	Двухсторонняя щитовая рекламная конструкция (билборд, призматрон) 3х6 м	Социальная
30	30	Улица Ильича (пгт Инской)	Район дома № 12	Двухсторонняя щитовая рекламная конструкция (билборд, призматрон) 3х6 м	Социальная
31	31	Микрорайон Приморский, 1 (территория туристической базы «Турист»)	–	Двухсторонняя щитовая рекламная конструкция (билборд, призматрон) 3х6 м	Коммерческая
32	32	Улица Пушкина	В 15 метрах на запад от жилого дома №377	Двухсторонняя щитовая рекламная конструкция (билборд, призматрон) 1,8х2,0 м	Коммерческая
33	33	Улица Пушкина	В 28 метрах на юг от жилого дома №377	Двухсторонняя щитовая рекламная конструкция (билборд, призматрон) 2,0х1,8 м	Коммерческая
34	34	Улица 1 Телеут	В 4,5 метрах южнее земельного участка с кадастровым номером 42:21:0305001:4	Двухсторонняя щитовая рекламная конструкция (билборд, призматрон) 6,03х3,03 м	Коммерческая