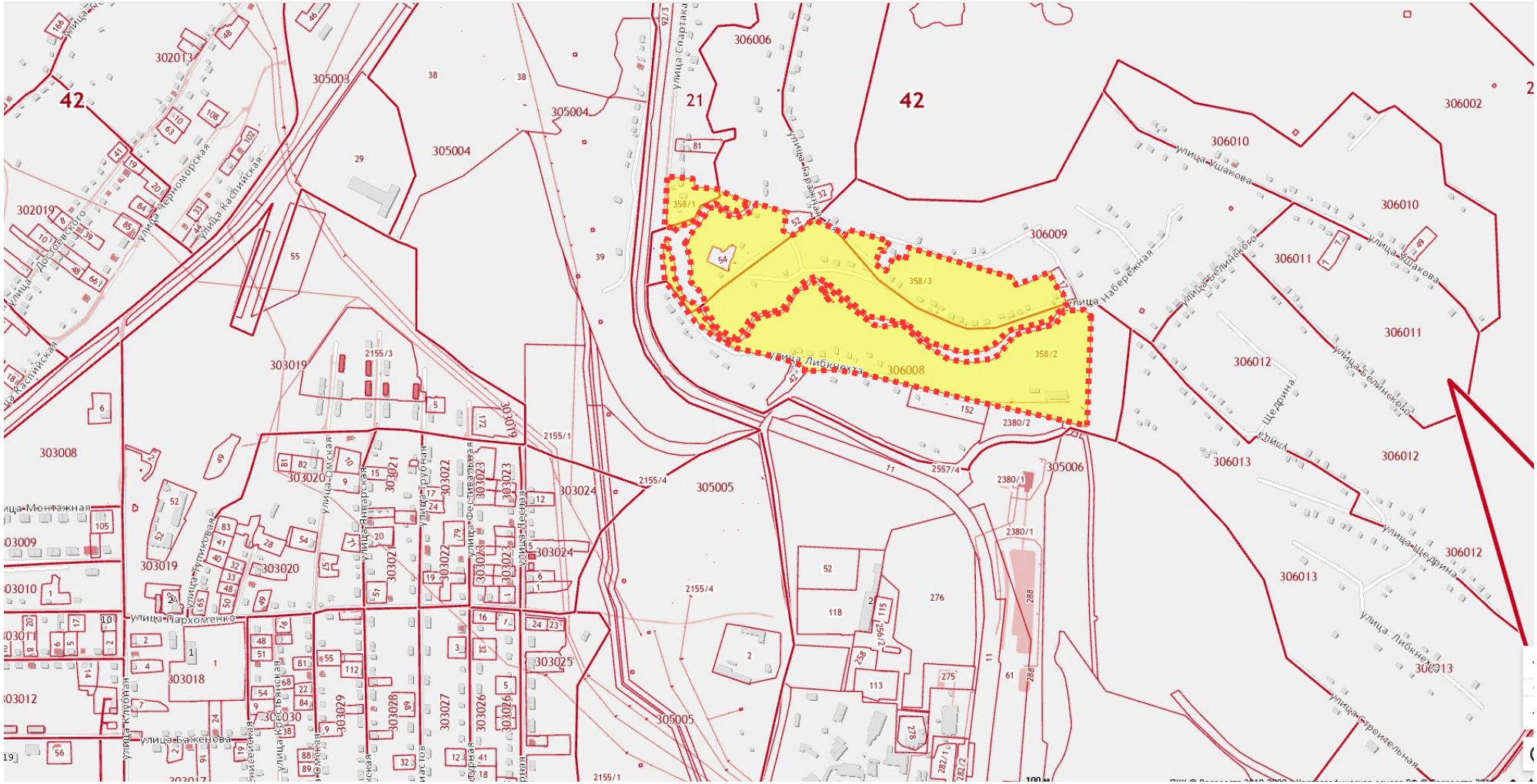Графический материал по вопросу предоставления разрешения на отклонение от предельных параметров разрешенного строительства, реконструкции объекта капитального строительства, расположенного по адресу:
обл. Кемеровская, г. Белово, ул. Промышленная, 1, участок №1-4