Приложение к Решению Совета народных депутатов Беловского городского округа от 26.04.2018 №67/675-н
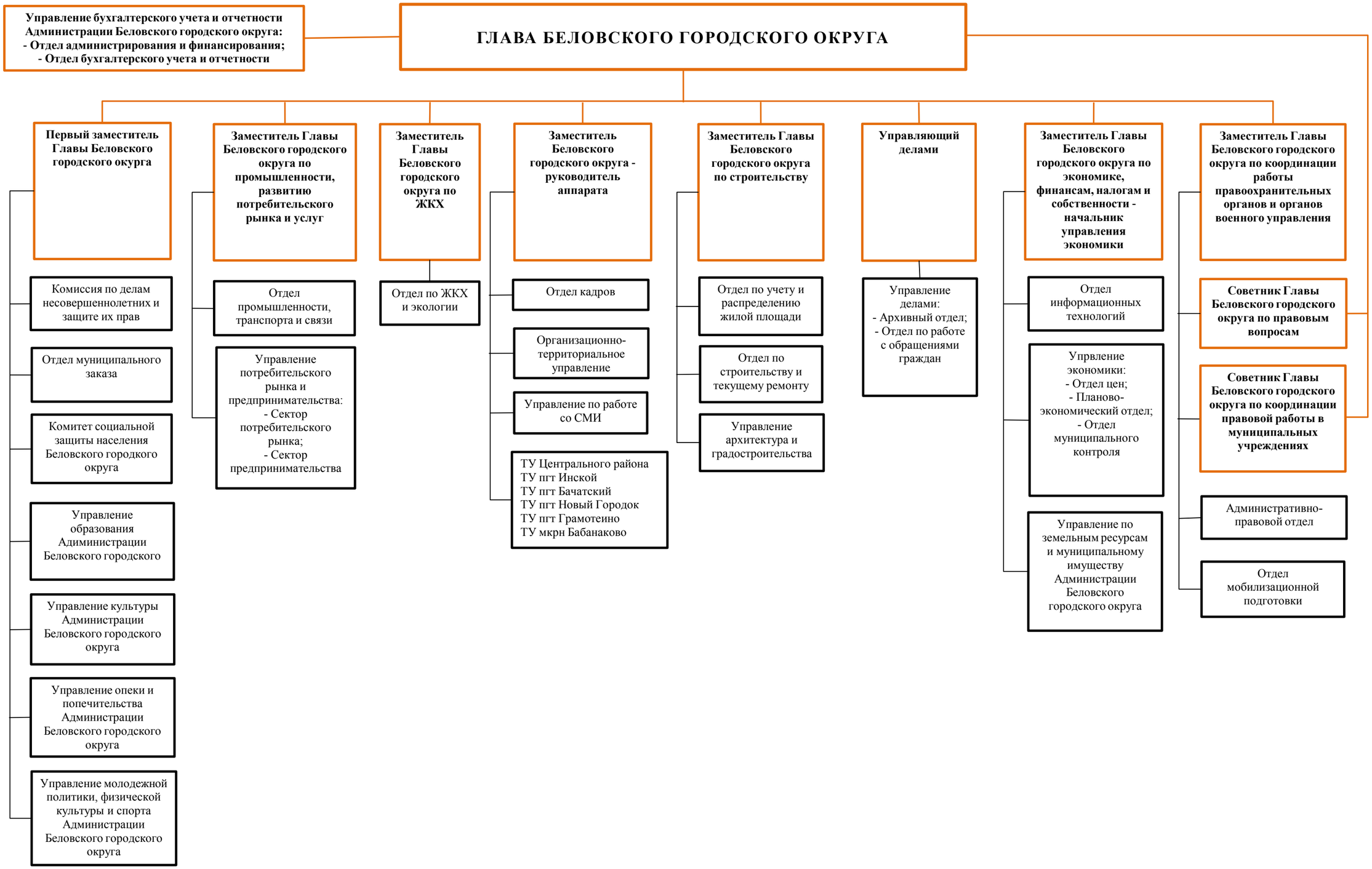
# Структура Администрации Беловского городского округа